

EN BREF

- Accompagnement et financement des petites et moyennes entreprises africaines **depuis 2002**
- **Plus de 75 millions d'euros** sous gestion
- **Soutenu par plus de 50 investisseurs** (Institutionnels, privés, Fondations, Family Offices et Individuels,...)
- Près de **60 entreprises partenaires**, situées dans 15 pays d'Afrique Subsaharienne
- **Une équipe de 30 professionnels** basés à Paris et dans **7 bureaux africains** : Abidjan, Accra, Antananarivo, Casablanca, Dakar, Douala et Ouagadougou
- **4 valeurs-socles** : esprit entrepreneurial, engagement pour le développement, intégrité, et exigence

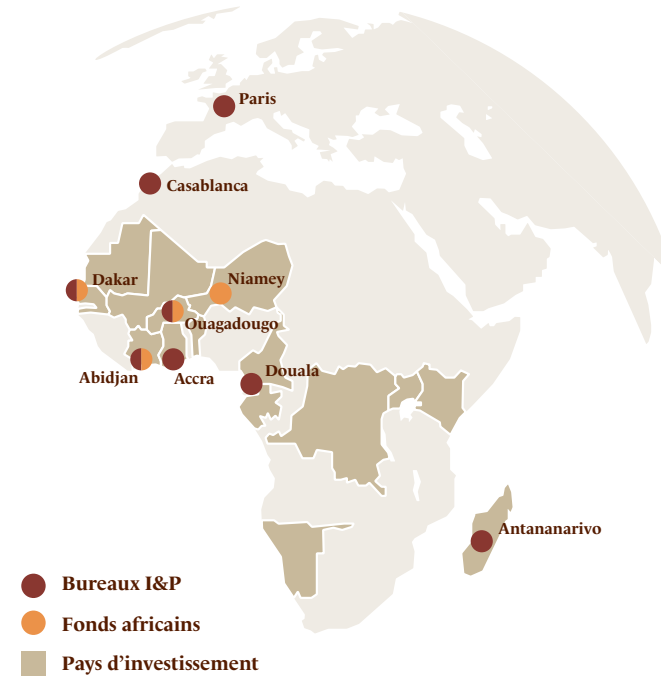

NOS CIBLES D'INVESTISSEMENT

Accompagner les petites et moyennes entreprises

- Dirigées par des promoteurs dotés d'une **vision de long terme, de pragmatisme et de qualité de leadership**
- Opérant dans des **secteurs diversifiés** : agro-industrie, santé, équipement et maintenance, etc.
- Relevant de **l'économie formelle**
- Occupant une position **stratégique** sur le marché
- Engagées dans une **gestion responsable et durable** de leurs activités

Soutenir les projets de petite infrastructure en Afrique

Dans les domaines des **énergies renouvelables, de l'eau et la gestion des déchets, de la logistique, de la santé, de l'éducation et de la télécommunication.**

- Fermes solaires de 5 à 30 MW
- Production hydro-électrique
- Panneaux photovoltaïques sur les toitures
- Hôpitaux

//// Un groupe d'impact investment dédié au développement du continent africain ////

NOTRE MÉTIER

I&P est un **partenaire actif** qui apporte ses compétences en finance et en management aux PME africaines. Notre démarche se construit sur 3 niveaux aux côtés d'un entrepreneur avec qui nous souhaitons nouer une **relation de confiance sur le long-terme.**



NOS INSTRUMENTS ET PARTENARIATS

I&P DÉVELOPPEMENT 1

Créé en 2002
11 M€ investis
12 sorties
33 investissements
Entre 50 000 € et 600 000 €

I&P DÉVELOPPEMENT 2

1^{er} closing en 2015 à 10 M€
Taille cible : 20 M€
10 fonds d'impact africains en 10 ans
3 fonds opérationnels : Niger, Burkina Faso, Sénégal

I&P AFRIQUE ENTREPRENEURS

Clos en 2013
54 M€
25 investissements réalisés
Entre 300 000 € et 1,5 M€



I&P AFRICA INFRASTRUCTURE

1^{er} closing en 2016
Taille cible : 100-150 M€
Portefeuille de 8 à 12 participations
Projets entre 5 et 15 M€

NOS OBJECTIFS D'IMPACT

Développer les impacts sociétaux et environnementaux de nos entreprises partenaires et les évaluer

ÉCONOMIQUE ET FINANCIER

- Structurer des filières locales
- Jouer un rôle de catalyseur financier
- Augmenter les recettes fiscales

SOCIAL

- Créer des emplois de qualité
- Inciter les entreprises à améliorer la couverture santé des employés et de leurs familles
- Répondre à la demande de biens et services utiles

ENVIRONNEMENTAL

- Encourager l'adoption de mesures d'efficacité énergétique
- Mesurer et réduire l'empreinte carbone de nos entreprises

GOVERNANCE

- Formaliser la gouvernance des entreprises
- Contribuer à améliorer le climat des affaires

+24%
DE CHIFFRE
D'AFFAIRES

6M€
DE TAXES
GÉNÉRÉES

90%
DES ENTREPRISES
RÉPONDENT À
UN BESOIN LOCAL
OU RÉGIONAL

**PRÈS DE
3000**
EMPLOIS CRÉÉS
OU MAINTENUS



Carotech Bénin © Béchir Malum







NEST © Joann Bardeleletti

NEST

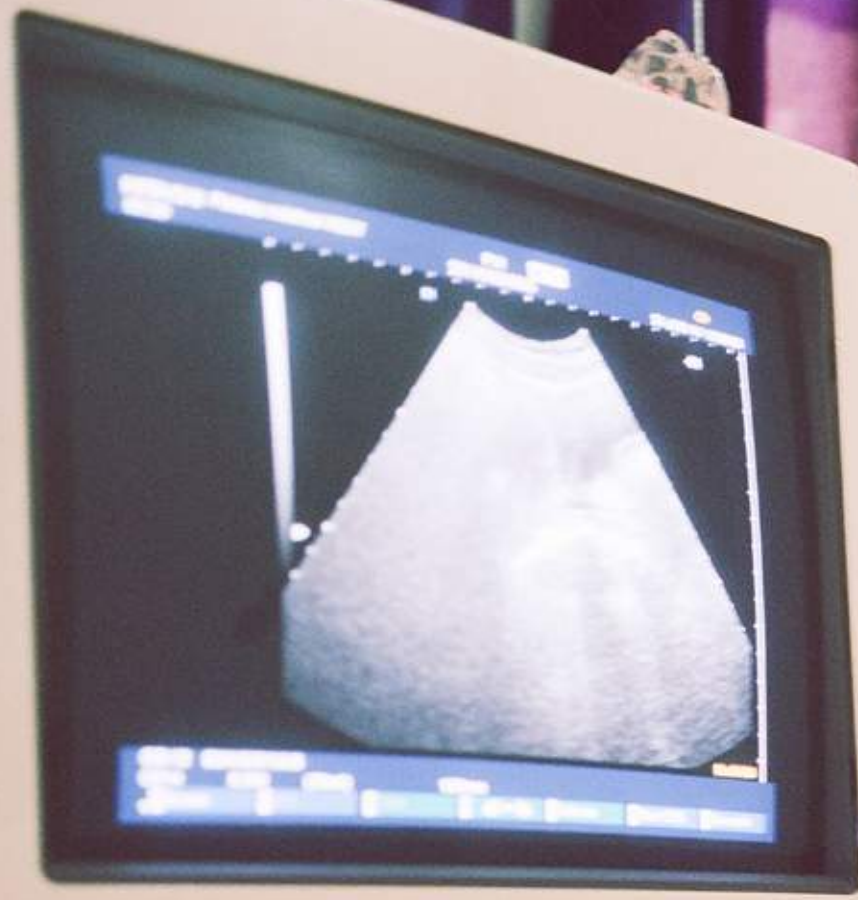

HITACHI
EUB-5500

HITACHI

www.ietp.com

Mars 2016

IIP INVESTISSEURS
& PARTENAIRES

ACCOMPAGNER UNE NOUVELLE GÉNÉRATION
D'ENTREPRISES AFRICAINES

